# Młodzieżowy Ośrodek Socjoterapii Nr 7 w Warszawie

ul. Osowska 81

04 – 351 Warszawa

Tel: 22 516 98 20,

https://mos7.eduwarszawa.pl FB: Mos Osowska

W skład Młodzieżowego Ośrodka Socjoterapii Nr 7 wchodzą:

- ✓ Szkoła Podstawowa Nr 348
- ✓ Szkoła Branżowa I – go Stopnia Nr 63
- ✓ Internat

MOS Nr 7 jest placówką dla chłopców i dziewcząt z orzeczeniem o potrzebie kształcenia specjalnego z uwagi na zagrożenie niedostosowaniem społecznym, w normie intelektualnej.

# Struktura organizacyjna

- realizujemy nauczanie w klasach VI – VIII
- wspieramy w nauce i wyrównujemy braki edukacyjne
- dostosowujemy sposobów nauczania do potrzeb i możliwości wychowanków
- prowadzimy lekcje z wykorzystaniem aktywnych metod nauczania
- realizujemy projekty edukacyjne we współpracy ze wspierającymi nas instytucjami zewnętrznymi

# Szkoła Podstawowa Nr 348

✓Realizujemy kształcenie w dwóch kierunkach:

- mechanik samochodowy
- kucharz

✓ skrócony etap edukacyjny do 2 lat

✓ zapewniamy praktyki zawodowe (współpracujemy z warsztatami samochodowymi na terenie m.st. W-wy, firmami zewnętrznymi oraz Centrum Kształcenia Zawodowego)

# Branżowa Szkoła I – go Stopnia Nr 63

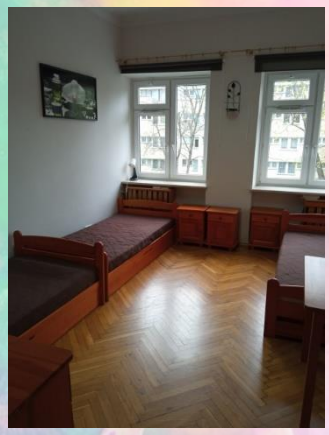

- ✓ prowadzimy 7 grup wychowawczych
- ✓ oferujemy kompleksowo wyposażone pokoje 2, 3 i 4 osobowe
- ✓ najsmaczniejsze posiłki przygotowywane przez nasze ciocie
- ✓ posiadamy szeroką ofertę zajęć popołudniowych,
- ✓ realizujemy zajęcia specjalistyczne w zakresie TZA/TUS, socjoterapii, terapia pedagogicznej
- ✓ indywidualne wsparcie psychologiczno-pedagogiczne
- ✓ bardzo dobrze rozwinięty kompleks sportowy

# Internat

Sportowe:

- piłka nożna – prowadzimy ligę dla placówek specjalnych oraz jesteśmy organizatorami Mistrzostw Polski MOSów
- zajęcia z siatkówki, koszykówki, tenisa stołowego,
- zajęcia ogólnorozwojowe na siłowni

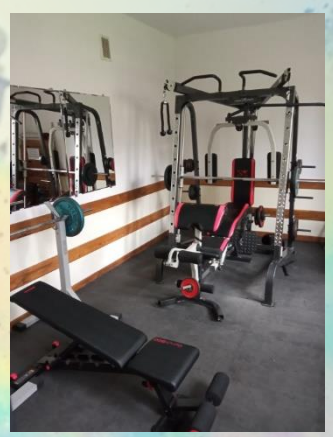

Zajęcia modelarskie

Zajęcia wolontarystyczne – wspieramy schronisko dla psów, pomagamy potrzebującym w ramach projektu kulinarnego  Gastro help, odwiedzamy klub seniora, czytamy najmłodszym

# Zajęcia pozalekcyjne

# Zapraszamy na Osowską